

COMUNE DI
SESTO FIORENTINO
VARIANTE AL PRG.
PER LE
**ZONE AGRICOLE
COLLINARI**

PROGETTO: STUDIO DI FIDUCIARIITÀ E DI SOSTENIBILITÀ AMBIENTALE
AUTORE: STUDIO DI ARCHITETTURA E URBANISMO
COMITATO DI GESTIONE: COMUNE DI SESTO FIORENTINO
CONSIGLIO COMUNALE
COMITATO DI GESTIONE: COMUNE DI SESTO FIORENTINO
CONSIGLIO COMUNALE
COMITATO DI GESTIONE: COMUNE DI SESTO FIORENTINO
CONSIGLIO COMUNALE

TAVOLA
A4 AZZONAMENTO SCALA
1:5000

LEGENDA

- ZONE DI CRINALE
- ZONE COLLINARI "A"
- ZONE COLLINARI "B"
- ZONE DI FONDOVALLE
- ZONE BOSCHIVE NORMALI
- ZONE COLTIVATE DI PARTICOLARE VALORE AMBIENTALE PAESAGGISTICO
- ZONE BOSCHIVE DI PARTICOLARE VALORE AMBIENTALE PAESAGGISTICO
- PARCHI TERRITORIALI DI USO PUBBLICO:
- a) RISERVE FORESTALI
- b) CON ATTREZZATURE PER LA SOSTA E IL TEMPO LIBERO
- c) CON ATTREZZATURE PER LO SPORT
- d) PARCHI AGRIARI
- ATTREZZATURE PUBBLICHE DI INTERESSE COLLETTIVO
- ATTREZZATURE PRIVATE DI INTERESSE COLLETTIVO
- ZONE DI DEGRADO FONDIARIO AMBIENTALE E PAESAGGISTICO
- ZONA DI RIMANDO AL PRG VIGENTE
- ZONA FERROVIARIA
- ZONA EDIFICATA E DI COMPLETAMENTO
- ZONA PER L'EDILIZIA ECONOMICA E POPOLARE
- ZONE "A" RIFERITE AI BORCHI AGRICOLI
- ZONE DI RECUPERO EDILIZIO EX LEGGE 5 AGOSTO 1978 N.457, ART.28
- COMPLESSI EDILIZI CLASSIFICATI E VINCOLATI ALLA PROCEDURA DEL "PROGETTO UNITARIO"
- EDIFICI CLASSIFICATI FACENTI PARTE DELL' "ELENCO"
- EDIFICI DI SCARSO VALORE ARCHITETTONICO E AMBIENTALE NON FACENTI PARTE DELL' "ELENCO"
- EDIFICI DI VALORE ARCHITETTONICO E AMBIENTALE NULLO NON FACENTI PARTE DELL' "ELENCO"
- FORMAZIONI ARBOREE DI PREGIO AMBIENTALE (RUF.TAV.3)
- PARCHI PRIVATI
- VERDE PUBBLICO DI QUARTIERE
- ATTREZZATURE RELIGIOSE DI QUARTIERE

COMUNE DI SESTO FIORENTINO

FOGLIO 4

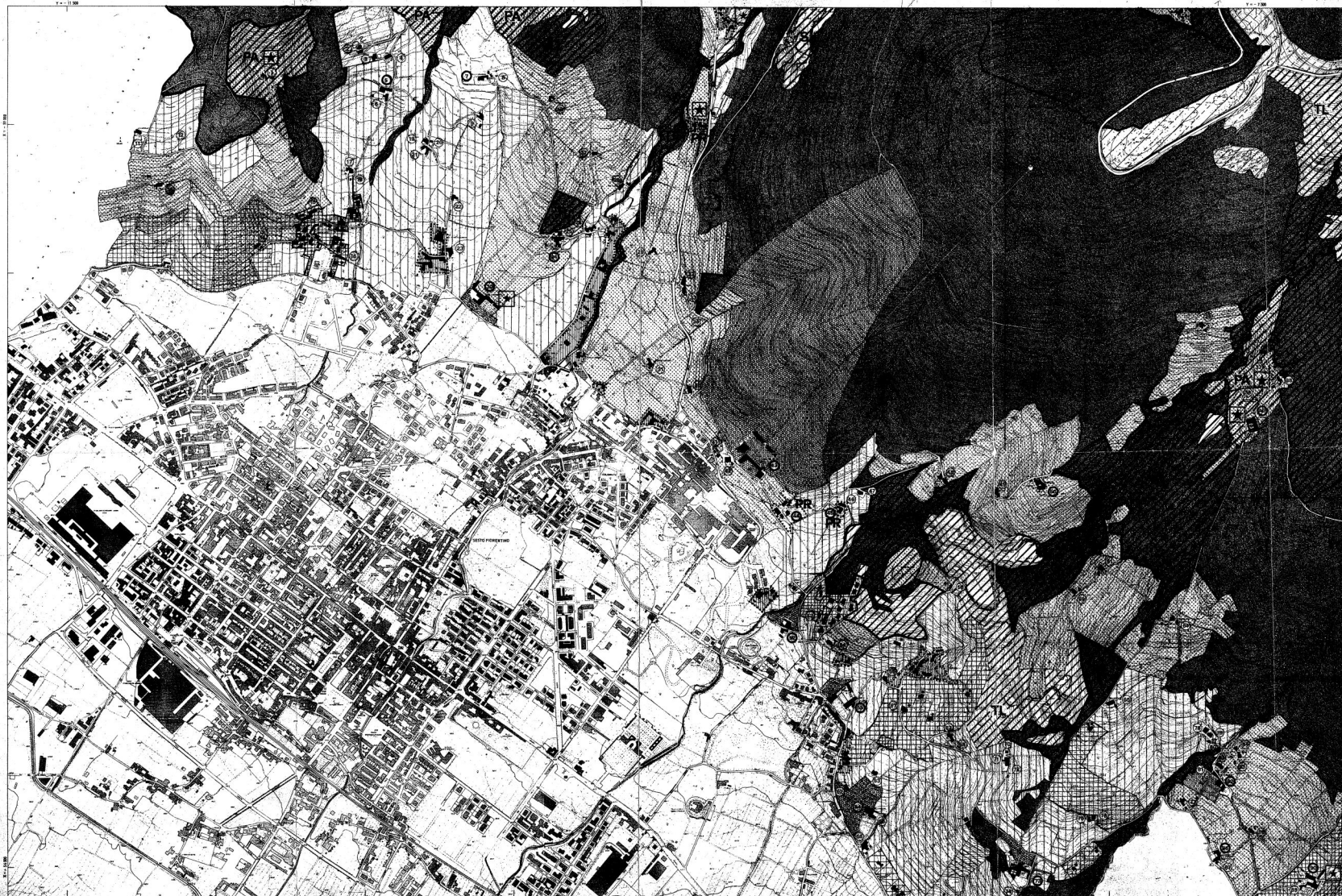

SCALA 1:5.000 EQUIDISTANZA = 2