Comuni di Calenzano e Sesto Fiorentino

Piano strutturale intercomunale

Legge regionale 65/2014

IGT-PSI-2-Carta Geologica - Sud

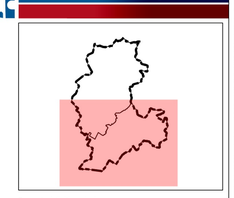

Proposta definitiva adozione

SCALA 1:15.000

Dott. Geol. Nicola tanini

Legenda

- stratificazione a polarità sconosciuta
- stratificazione diritta
- stratificazione orizzontale diritta
- stratificazione rovesciata
- stratificazione verticale a polarità sconosciuta
- asse di anticlinale - prima fase deformativa
- asse di anticlinale - seconda fase deformativa
- asse di anticlinale - non applicabile/non classificabile
- asse di sinclinale - non applicabile/non classificabile
- asse di antiforme - prima fase deformativa
- asse di antiforme - seconda fase deformativa
- asse di antiforme - non applicabile/non classificabile
- asse di sinforme - prima fase deformativa
- asse di sinforme - seconda fase deformativa
- asse di sinforme - non applicabile/non classificabile
- Faglia certa
- Faglia presunta
- Sovrascorrimento certo
- Sovrascorrimento presunto
- Sovrascorrimento presunto
- conoide alluvionale e da debris flow
- a3a - Detriti di falda - Olocene
- aa - Depositi di versante - Olocene
- b2a - Depositi eluvio-colluviali
- h1 - Discariche per inerti e rifiuti solidi urbani
- h3 - Discariche di cave, ravaneti
- h5 - Terreni di riporto, bonifica per colmata

geologia_regione

Depositi Olocenici

- b - Depositi alluvionali attuali OLOCENE
- bna - Depositi alluvionali recenti OLOCENE

Unita' di M. Morello

- PSC - Formazione di Pescina EOCENE MEDIO
- MLL - Formazione di M. Morello PALEOC SUP - EOC MED
- SIL - Formazione di Sillano CRETA SUP - PALEOC
- SIL1 - Form. Sillano; Memb. Rio Scalai CRETA SUP - PALEOC
- SILb - Form. Sillano; Argill. rosse-verdi CRETA SUP - PALEOC

DOMINIO SUBLIGURE
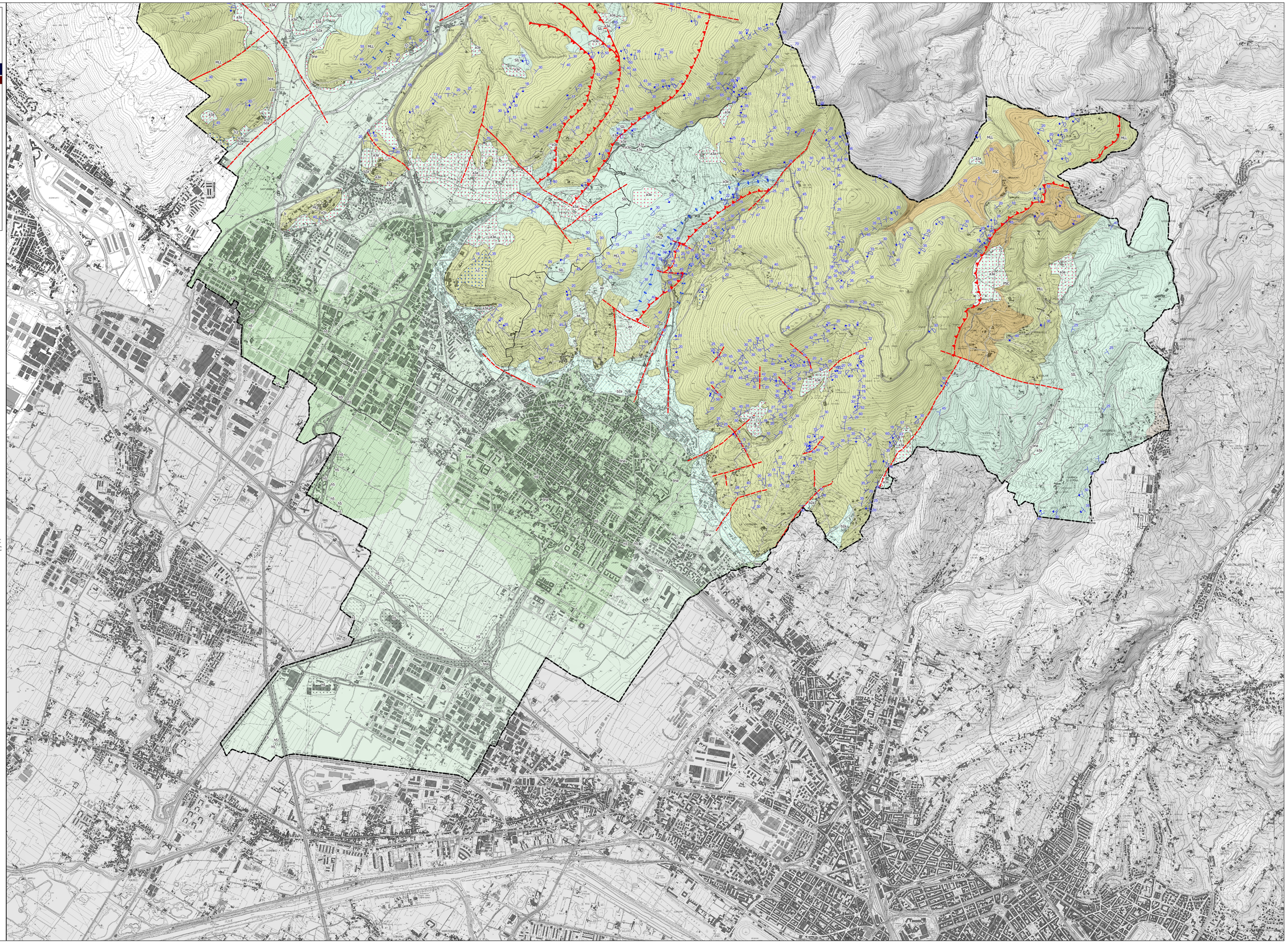
- PIE - Marne di Pievepelago AQUITANIANO