

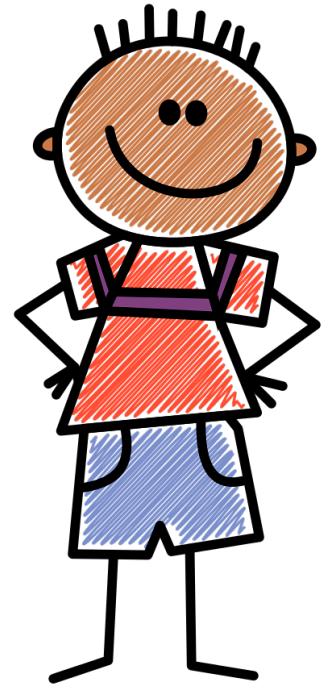

CENTRI ESTIVI 2023



ASSOCIAZIONE CULT. ED. RICR. CRESCERE GIOCANDO

Sede Scuola dell'Infanzia Gobetti | Sede propria

Età 4-11 anni

Periodo 3 - 28 luglio

Orario 8 - 17

Contatti 0556273113 | associazionecresceregiocando@gmail.com

A.S.D. ACCADEMIA KARATE SHOTOKAN

Sede Scuola primaria Villa La Fonte | Impianto Innocenti

Età 6 - 12 anni

Periodo 12 giugno - 28 luglio | 4 - 8 settembre

Orario 8 - 17

Contatti 3356817050 | leonardo@aks.it

POLISPORTIVA ASSOCIAZIONISMO SESTESE A.S.D. (4-6 anni)

Sede Scuola dell'Infanzia Vannini | Palestra Scuola Balducci

Età 4 - 6 anni

Periodo 3 luglio - 4 agosto | 21 agosto - 14 settembre

Orario 8 - 17

Contatti 0554207461 | direzione@associazionismosestese.it

POLISPORTIVA ASSOCIAZIONISMO SESTESE A.S.D. (7-14 anni)

Sede Scuola primaria Balducci | PalaLilly

Età 7 - 14 anni

Periodo 12 giugno - 4 agosto | 21 agosto - 14 settembre

Orario 8 - 17

Contatti 0554207461 | direzione@associazionismosestese.it

UN MONDO A FORMA DI ME SNC

Sede Scuola dell'Infanzia Lorenzini

Età 4-7 anni

Periodo 3 - 28 luglio

Orario 8 - 16,30

Contatti 0554480081 | nido.unmondoaformadime@gmail.com

CREARTE LABORATORIO DI PITTURA DI NATALIA MARTINEZ SANCHEZ

Sede Via Lino Chini 73

Età 4 - 13 anni

Periodo 12 giugno - 28 luglio | 4 - 14 settembre

Orario 8,30 - 12,30/14,30

Contatti 3515514250 | info@creartelab.it

ASSOCIAZIONE CULTURALE ZERA A.P.S.

Sede Centro espositivo Berti

Età 4 - 11 anni

Periodo 26 giugno - 28 luglio | 28 agosto - 15 settembre

Orario 8,45 - 12,45

Contatti 3470929726 | prenotazera@gmail.com

SOLELUNA DI MONICA GIARI

Sede Agriturismo La Valle, viuzzo della Valle 2

Età 4 - 11 anni

Periodo 3 luglio - 28 luglio

Orario 8 - 16

Contatti 0554215918 | nidosoleluna1@gmail.com

VENERABILE CONFRATERNITA DI MISERICORDIA DI QUINTO

Sede Via Gramsci 703

Età 6 -11 anni

Periodo 12 - 28 luglio

Orario 8 - 17

Contatti 0554481091 | operativa@misericordiadiquinto.it

SCUOLA D'INFANZIA SANTA MARTA

Sede Via del Gavine 6

Età 4 - 6 anni

Periodo 3 - 21 luglio

Orario 8 - 17

Contatti 0554207199 | santamartascuola@gmail.com

PINGU'S ENGLISH FIRENZE

Sede Piazza Ghiberti 29C

Età 4 - 11 anni

Periodo 12 giugno - 14 settembre

Orario 8,30 - 13/16,30

Contatti 3297432201 | sestoflorentino@pingusenglish.it

TENNIS CLUB SESTO A.S.D.

Sede Via degli Scarpettini 39A

Età 4 - 14 anni

Periodo 12 giugno - 28 luglio

Orario 7,30 - 17

Contatti 0554215645 | info@tcsesto.it

ORATORIO E CIRCOLO SAN FRANCESCO ANSPI APS ETS

Sede Piazza San Francesco 40

Età 7 - 14 anni

Periodo 12 giugno - 7 luglio | 4 - 8 settembre

Orario 8,30 - 16,30

Contatti 0550221356 | oratorio@immacolatasesto.it | info@oratoriosanfrancesco.it

ASSOCIAZIONE SCUOLA DI MUSICA SESTO FIORENTINO BRUNO BARTOLETTI

Sede Via degli Scardassieri 47

Età 5 - 12 anni

Periodo 12 giugno - 28 luglio

Orario 8,30 - 16,30

Contatti 3346894229 | info@scuoladimusicasesto.it

CIRCOLO ARCI LA LIMONAIA ASD A.P.S.

Sede Viale XX Settembre 198

Età 5 - 14 anni

Periodo 12 giugno - 29 luglio | 4 agosto - 14 settembre

Orario 7,45 - 17,30

Contatti 0554454413 | tclimonaia@gmail.com | scuolatennistclimonaia@gmail.com

SCUOLA DELL'INFANZIA A. RICHARD

Sede Via Pergolesi 5

Età 4 - 6 anni

Periodo 3 luglio - 14 luglio

Orario 8 - 12,30

Contatti 0554489553 | scuolarichard@gmail.com

BRITISH INSTITUTES FIRENZE

Sede Scuola primaria Vittorino da Feltre (I) | Circolo Mcl Quinto Basso (II)

Età 4 -14 anni

Periodo 13 - 28 luglio (I) | 21 agosto - 8 settembre (II)

Orario 8,30 - 13,30/16,30

Contatti 0555270426 | britishinstitutes.firenze@gmail.com

EUKALOS DANCE A.S.D.

Sede Via del Trebbio 60A

Età 4 - 14 anni

Periodo 4 - 15 settembre

Orario 8 - 16,30

Contatti 3923141873 | 3337393011 | eukalodance@gmail.com

ASSOCIAZIONE CULTURALE ARZACH

Sede Scuola Villa San Lorenzo | Sede propria

Età 7 - 14 anni

Periodo 12 giugno - 4 agosto

Orario 8,30 - 16,30

Contatti 0554490614 | assarzach@libero.it

Per informazioni e per iscrizioni è sempre necessario fare riferimento al gestore del singolo centro estivo.

L'Amministrazione comunale ha previsto l'erogazione di **contributi** in favore delle famiglie a rimborso delle quote di iscrizione.

Non appena definiti, il bando e le relative informazioni saranno pubblicati sul sito istituzionale www.comune.sesto-fiorentino.fi.it.

